

別紙-2 (第14条 事故・災害に関する報告、連絡体制)

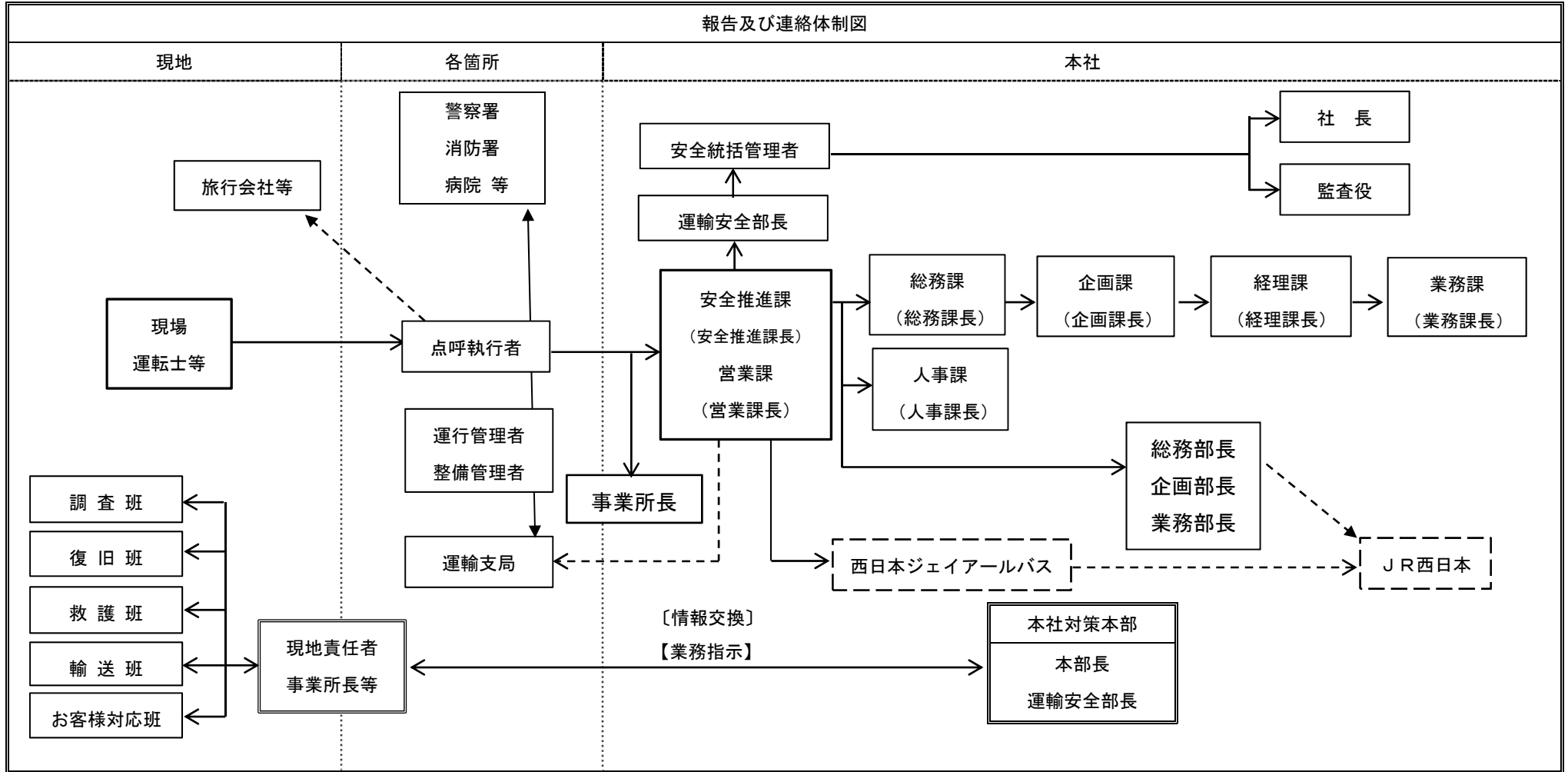

<p>運輸安全部</p> <ol style="list-style-type: none"> 1 事故の対応 (お客様・車両・その他) 2 担当箇所への指示 3 気象状況、道路状況等の把握 4 関係箇所への周知 5 西日本ジェイアールバスへの連絡 	<p>総務部</p> <ol style="list-style-type: none"> 1 勤務関係指示 (勤務の取扱等) 2 要員関係の調整 	<p>企画部</p> <p>※他部の支援</p>	<p>業務部</p> <p>※他部の支援</p>
--	--	---------------------------------	---------------------------------